

## LEGARE LE PRESCRIZIONI ALLE DIAGNOSI

Durante il corso di formazione regionale 2010 ***“GESTIONE INFORMATIZZATA DELL’ATTIVITA’ DEL PEDIATRA DI FAMIGLIA: STRATEGIA E STRUMENTO DI CRESCITA PROFESSIONALE: ASSISTENZA-AUDIT-RICERCA”*** si è più volte ribadito quanto sia importante una compilazione più evoluta della cartella clinica e dell’importanza di legare ogni prescrizione alla diagnosi codificata per la quale essa viene rilasciata, come naturale e necessario complemento alla compilazione degli eventi e dei contatti per problemi e per SOAP. Tutto ciò permette di ottenere migliori informazioni sul paziente, più fruibili per un miglioramento dell’assistenza, dell’audit e della ricerca.

Per legare una prescrizione (farmaco od accertamento diagnostico) ad una diagnosi codificata bisogna procedere come segue:

1

a) Aprire dal menu principale di Junior Bit il menu *Archivi*, selezionare la voce *Settaggi* e nel sottomenu la voce *Generali*.

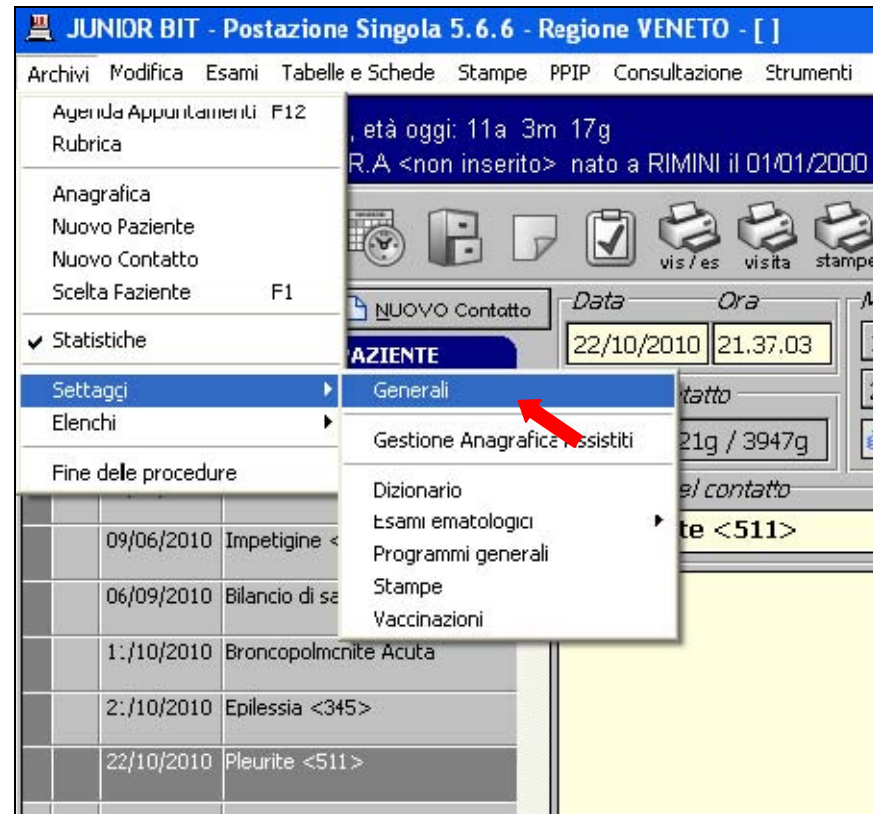

b) Apparirà la finestra *Settaggi generali*.

Selezionerete il parametro *Legame diagnosi sempre attivo* flaggando l'apposita casella di controllo.

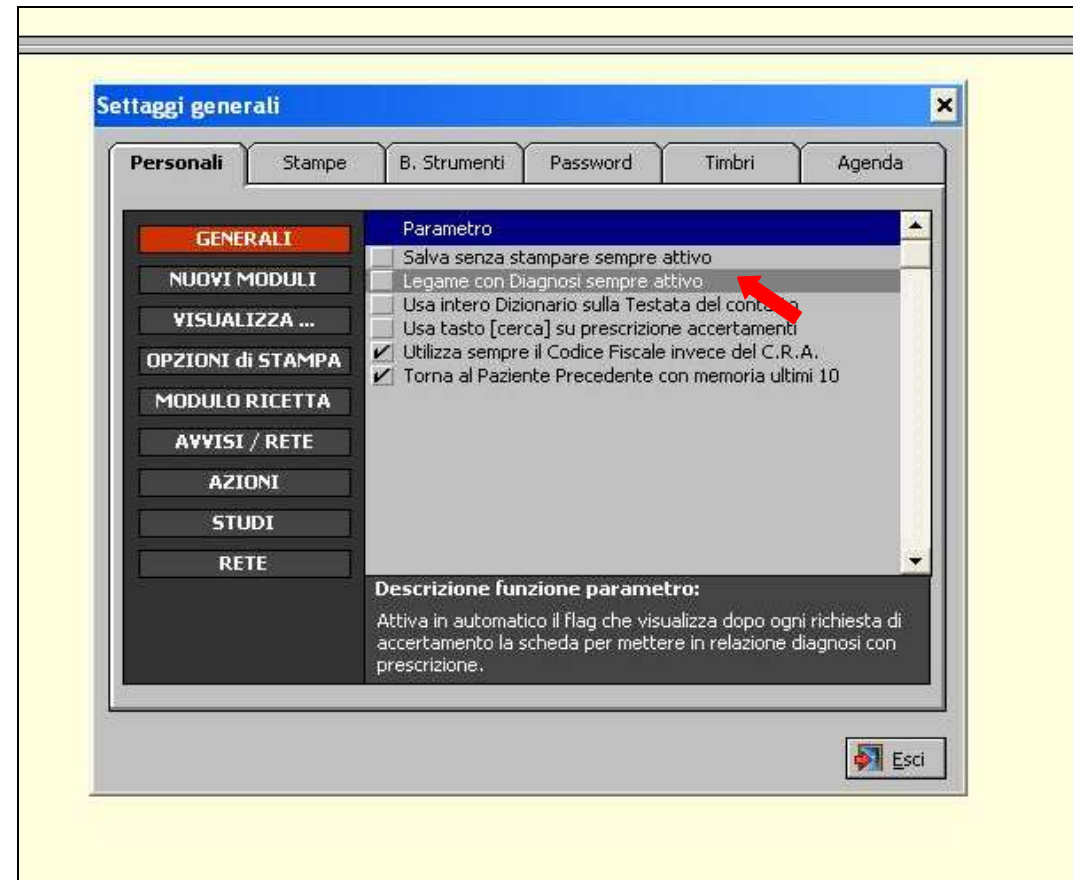

b) Apparirà la finestra *Settaggi generali*.

Selezionerete il parametro *Legame diagnosi sempre attivo* flaggando l'apposita casella di controllo.

Comparirà la descrizione della funzione parametro attivata: “attiva in automatico il flag che visualizza dopo ogni richiesta di accertamento la scheda per mettere in relazione diagnosi con prescrizione”.

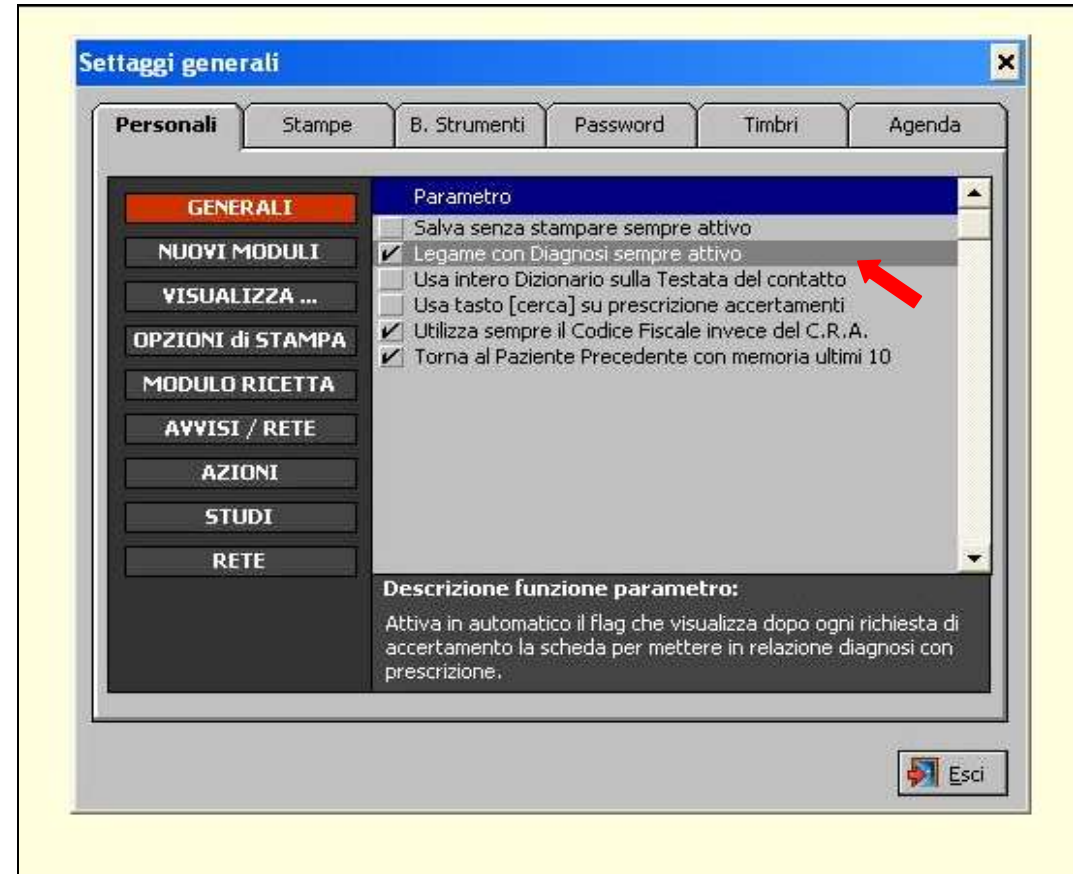

## ESEMPIO 1

a) Prenderemo ad esempio la prescrizione di amoxicillina ad un bambino a cui abbiamo fatto diagnosi di broncopolmonite. La diagnosi è già stata inserita nella testata del contatto: procederete alla stampa della ricetta.

Potrete selezionare la voce *Ricetta* dal menù *Stampe*.

Oppure cliccare direttamente il comando  presente nella pagina principale di Junior Bit.

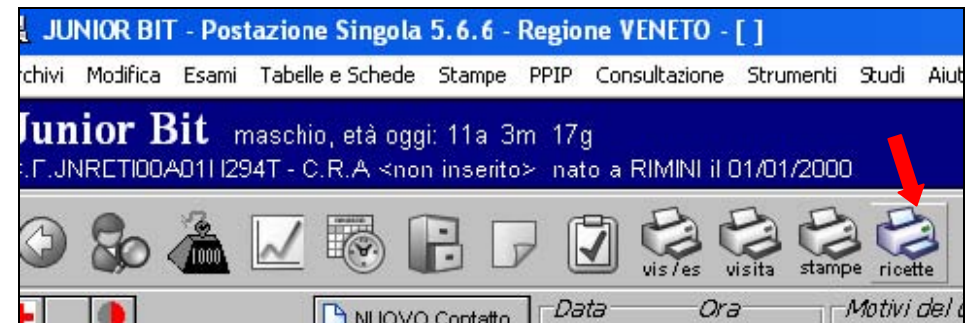

b) Vi si aprirà la finestra *Ricetta*.

Dalla scheda *Prontuario Generale* cliccherete due volte sulla riga in corrispondenza alla voce AMOXICILLINA.

	Nome Commerciale	Confezione	Prezzo	Principio
A	ABBA	12CPR RIV 875MG+125MG	€ 8.72	AMOXICILLINA TRIIDRATA/POTASSIO
A	ABBA	12BUST 875MG+125MG	€ 8.72	AMOXICILLINA TRIIDRATA/POTASSIO
C	ABIDEC	OS GTT 10ML	€ 7.25	COMPLESSO VITAMINICO
A	ABILIFY	28CPR 10MG	€ 140.49	ARIPIRAZOLO
A	ABILIFY	28CPR 15MG	€ 140.49	ARIPIRAZOLO
A	ABILIFY	28CPR 5MG	€ 131.70	ARIPIRAZOLO
A	ABILIFY	28CPR ORODISP 10MG	€ 140.49	ARIPIRAZOLO
A	ABILIFY	28CPR ORODISP 15MG	€ 140.49	ARIPIRAZOLO

Farmaco Prescritto	Conf.	Posologia	da

c) Comparirà la finestra di conferma, che in questo caso riporterà automaticamente la diagnosi codificata "Broncopolmonite <485>" già inserita nella testata del contatto di quel giorno. Confermando la stampa della ricetta, la prescrizione verrà agganciata alla diagnosi selezionata.

Premere quindi il tasto  per legare la prescrizione alla diagnosi e tornare alla finestra *Ricetta*.

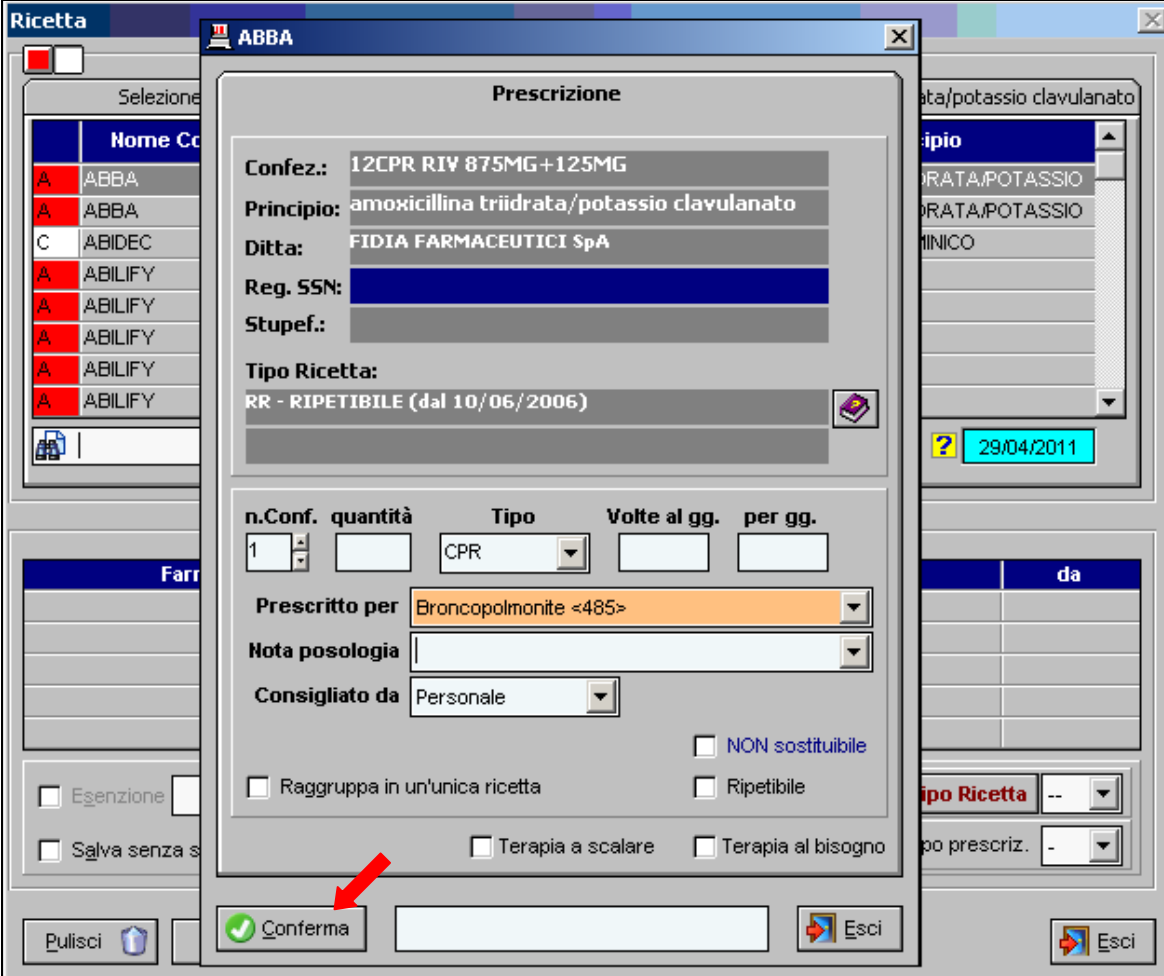

**Ricetta** **ABBA**

Selezione

Nome Co

A	ABBA
A	ABBA
C	ABIDEC
A	ABILIFY
A	ABILIFY
A	ABILIFY
A	ABILIFY
A	ABILIFY

**Prescrizione**

**Confez.:** 12CPR RIV 875MG+125MG

**Principio:** amoxicillina triidrata/potassio clavulanato

**Ditta:** FIDIA FARMACEUTICI SpA

**Reg. SSN:**

**Stupez.:**

**Tipo Ricetta:**  
RR - RIPETIBILE (dal 10/06/2006)

n.Conf.	quantità	Tipo	Volte al gg.	per gg.
1		CPR		

**Prescritto per** Broncopolmonite <485>

**Nota posologia**

**Consigliato da** Personale

NON sostituibile

Raggruppa in un'unica ricetta

Ripetibile

Terapia a scalare

Terapia al bisogno

Conferma

## ESEMPIO 2

Prenderemo l'esempio che il soggetto con broncopolmonite sia affetto da epilessia e che venga richiesta la prescrizione di Depakin.

Si tratterà di prescrivere un secondo farmaco per una diagnosi diversa da quella inserita nella *Testata del contatto*.

a) Per legare ad esempio il Depakin alla diagnosi epilessia già inserita in precedenza come diagnosi codificata sarà necessario dapprima selezionare da *Prontuario Generale* il farmaco. Digitare le prime tre lettere nel campo di ricerca o scorrere l'intera lista utilizzando la barra laterale.

Cliccare due volte in corrispondenza della riga relativa a Depakin.

**Ricetta**

Farmaci - Tutti i Farmaci

Selezione Personale    **Prontuario Generale**    sodio valproato/acido valproico

	Nome Commerciale	Confezione	Prezzo	Principio
A	DEPAKIN	GRAT 30BUST 100MG R.M.	€ 4.95	SODIO VALPROATO/ACIDO
A	DEPAKIN	40CPR GASTROR 200MG	€ 4.15	SODIO VALPROATO
A	DEPAKIN	40CPR GASTROR 500MG	€ 7.89	SODIO VALPROATO
A	DEPAKIN	CHRONO 30CPR 300MG R.P.	€ 7.76	SODIO VALPROATO/ACIDO
A	DEPAKIN	CHRONO 30CPR 500MG R.P.	€ 12.57	SODIO VALPROATO/ACIDO
A	DEPAKIN	FL 40CPR GASTROR 200MG	€ 4.15	SODIO VALPROATO
A	DEPAKIN	GRAT 30BUST 250MG R.M.	€ 5.96	SODIO VALPROATO/ACIDO
A	DEPAKIN	GRAT 30BUST 500MG R.M.	€ 11.91	SODIO VALPROATO/ACIDO

dep|    NP    NF    NM    **MO**    IN    sel. personale    29/04/2011

**Prescrizione da stampare**

Farmaco Prescritto	Conf.	Posologia	da

Esenzione     Stampa Anagrafica Fascia C    Tipo Ricetta --

Salva senza stampare     Stampa Copia Informativa    Tipo prescriz. -

Pulisci    Misure    Foglio    Ricetta    Esci

b) Vi si aprirà la finestra di conferma, in questo caso andrete ad aprire il menù a tendina del campo *Prescritto per* e selezionerete la voce Epilessia <345>.

- Confez.:** GRAT 30BUST 100MG R.M.
- Principio:** sodio valproato/acido valproico
- Ditta:** SANOFI-AVENTIS SpA
- Reg. SSN:** (empty)
- Stupez.:** (empty)
- Tipo Ricetta:** RR - RIPETIBILE (dal 30/12/2006)

Below these fields is a table with columns: n.Conf., quantità, Tipo, Volte al gg., per gg. The first row shows: 1, (empty), BUST, (empty), (empty).

The "Prescritto per" field has a dropdown menu open, showing the following options:

- Broncopolmonite <485>
- <Nessun Legame>
- Epilessia <345>
- Epilessia generalizzata convulsiva <345.14>
- Broncopolmonite <35>
- Malattie della valvola aortica <395>
- Herpangina <074.0>
- Ginecomastia <611.1>
- Malattie delle ghiandole salivari <527>

At the bottom of the sub-window, there are checkboxes for "Raggruppa in" and "Terapia a scalare", and "Terapia al bisogno". Buttons for "Conferma" and "Esci" are visible at the bottom of the sub-window.

c) Premere quindi il tasto  per legare la prescrizione alla diagnosi e tornare alla finestra *Ricetta*.

La stessa operazione andrà ripetuta per ogni prescrizione di farmaci relativa ad un'altra diagnosi codificata e registrata per il medesimo contatto.

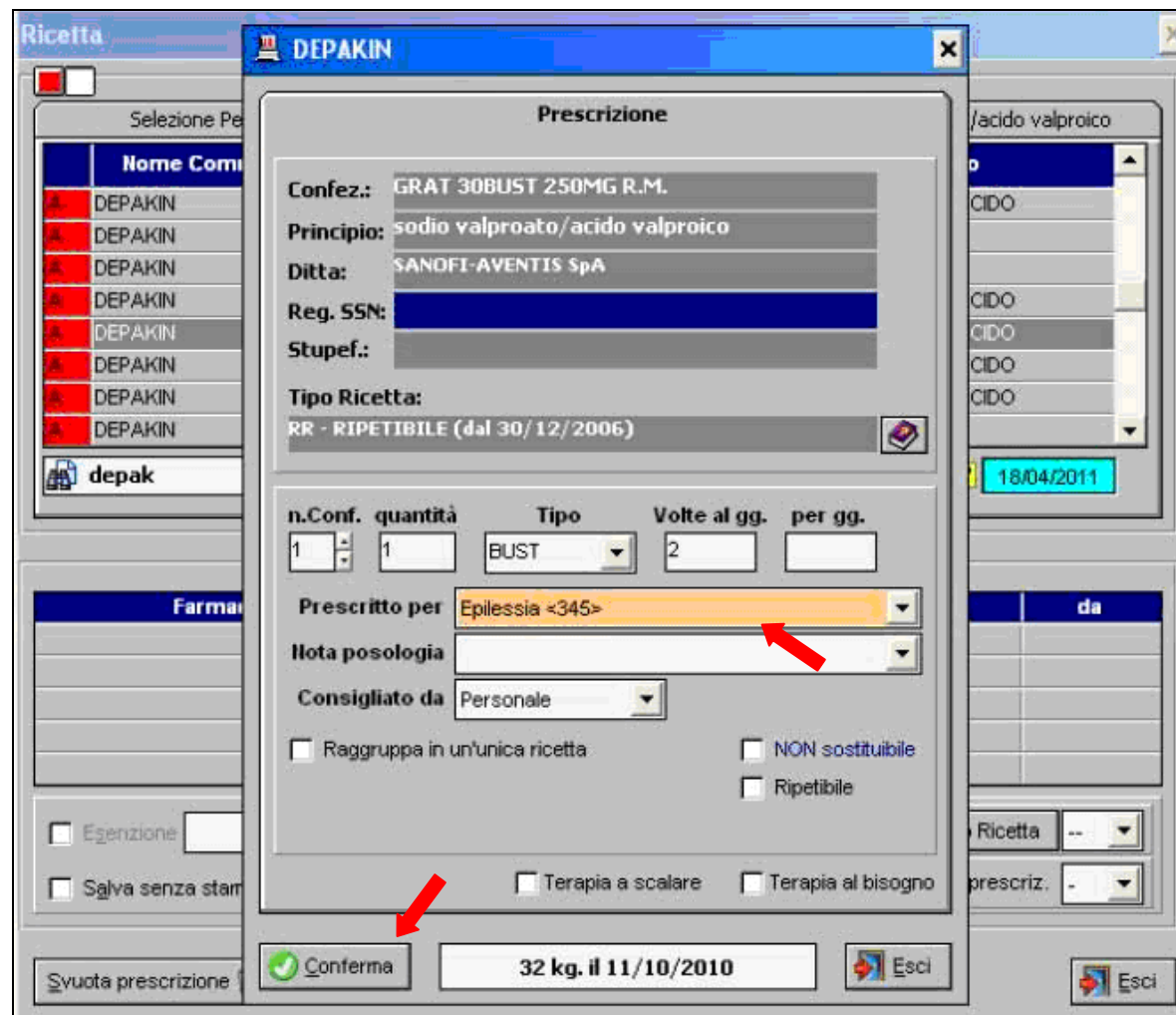

**DEPAKIN**

**Prescrizione**

Confez.: GRAT 30BUST 250MG R.M.  
Principio: sodio valproato/acido valproico  
Ditta: SANOFI-AVENTIS SpA  
Reg. SSN:  
Stupez.:

Tipo Ricetta:  
RR - RIPETIBILE (dal 30/12/2006)

n.Conf.	quantità	Tipo	Volte al gg.	per gg.
1	1	BUST	2	

Prescritto per: Epilessia <345>

Nota posologia:

Consigliato da: Personale

Raggruppa in un'unica ricetta     NON sostituibile  
 Ripetibile

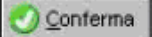
Terapia a scalare     Terapia al bisogno

 **32 kg, il 11/10/2010** 

2

## Prescrizione accertamenti diagnostici

Attivato il parametro *Legame diagnosi sempre attivo*, sarà possibile legare la diagnosi codificata della visita attuale o di precedenti visite con la prescrizione di *visita specialistica od esami strumentali*.

### Esempio 1

In un bambino con precedente diagnosi di epilessia (con esenzione 017.345), dovrete effettuare la prescrizione di visita neurologica (successiva alla prima) + EEG.

a) Aprirete la finestra *Visite Specialistiche – Esami strumentali/laboratorio* dal menù *Stampe* oppure col

comando diretto  dal menu principale di Junior Bit.

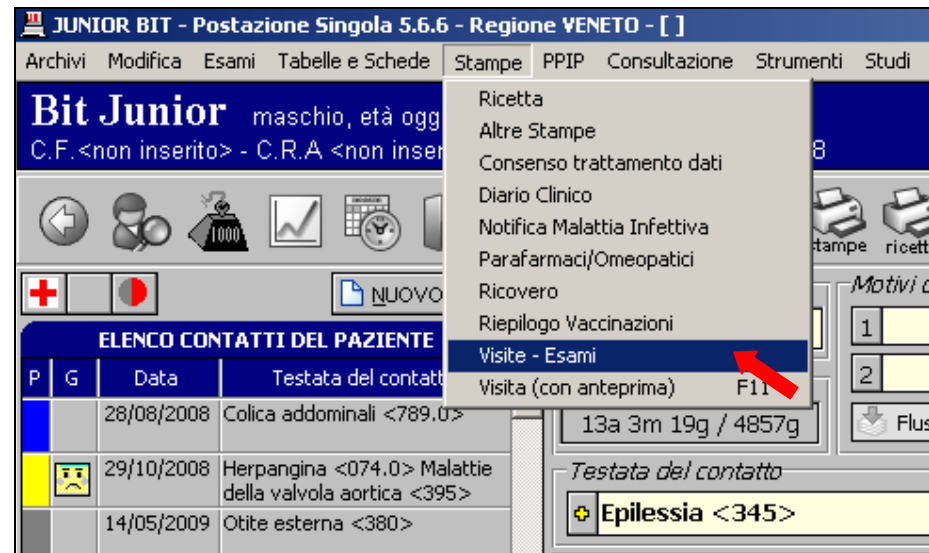

b) Vi si aprirà la finestra *Visite Specialistiche – Esami strumentali/laboratorio*.

Farete doppio clic col mouse sulla voce *Visita neurologica (successiva alla prima) + EEG*.

**Visite Specialistiche - Esami strumentali/laboratorio**

**Visite Specialistiche**    Esami Strumentali    Esami Laboratorio    Esami Tipo

Egenzione **017.345**     visualizza SOLO prestazioni esenti

TIPO ricetta --    PRIORITA' P    TIPO -

Codice	Prestazioni esenti per l'esenzione selezionata.
99.9a/14478	Visita Neurologica (Successiva alla prima) + EEG

18/04/2011

**Prestazioni da prescrivere**

Codice	Qta	Prestazioni Selezionate 0, Visite Specialistiche: 0	Esenzione	Tipo

QUESITO    T D     Legame Diagnosi     Salva senza stampa

Pulisci tutto    Foglio    Ricetta    Esci

c) La voce verrà inserita nelle *Prestazioni da prescrivere*.

La selezionerete e premerete il il tasto

**Visite Specialistiche - Esami strumentali/laboratorio**

Visite Specialistiche    Esami Strumentali    Esami Laboratorio    Esami Tipo

Egenzione **017.345**     visualizza SOLO prestazioni esenti

TIPO ricetta --    PRIORITA' P    TIPO -

Codice	Prestazioni esenti per l'esenzione selezionata.		
99.9a/14478	Visita Neurologica (Successiva alla prima) + EEG		

18/04/2011

**Prestazioni da prescrivere**

Codice	Qta	Prestazioni Selezionate 1, Visite Specialistiche: 1	Esenzione	Tipo
99.9a/14478	1	Visita Neurologica (Successiva alla prima) + EEG	017.345	SS P

QUESITO    T D     Legame Diagnosi     Salva senza stampa

Pulisci tutto    Foglio    Ricerca    Esci

d) Vi si aprirà la finestra *Legami Visite Specialistiche – Esami Strumentali <- Diagnosi*.

Selezionare intanto la scheda *Intero Elenco*.

Ora sarà possibile legare una diagnosi ad una prescrizione trascinando la diagnosi col mouse sopra la prescrizione cui deve essere legata.

stata del contatto

Broncopolmonite <485>

Visite Specialistiche - Esami strumentali/laboratorio

Legami Visite Specialistiche - Esami Strumentali <- Diagnosi

Prescrizioni del 18/04/2011 Data del Diario

Diagnosi disponibili	Diagnosi Legata
	Visita Neurologica (Successiva alla prima) + EEG
	Visita Neurologica (Successiva alla prima) + EEG
	Visita Neurologica (Successiva alla prima) + EEG
	radiografia del torace in AP e LL
	radiografia del torace in AP e LL
	Visita Neurologica (Successiva alla prima) + EEG
	Elettroencefalogramma
	Visita Neurologica (Successiva alla prima) + EEG

Per legare una diagnosi a una prescrizione: tenendo premuto il tasto sn del mouse trascinare la diagnosi sopra la prescrizione a cui deve essere legata.

Elimina Legame Esci

Pulisci tutto Foglio Ricetta Esci

e) Dall'elenco intero delle diagnosi disponibili selezionerò quella cercata. Nell'esempio Epilessia <345>. Una volta selezionata tenendo premuto il tasto sinistro del mouse la trascinerete sopra la prescrizione cui legarla.

testata del contatto

➤ Broncopolmonite <485>

Richiesta: Visita Neurologica (Successiva)

**Legami Visite Specialistiche - Esami Strumentali <- Diagnosi**

Visita Corrente    **Intero Elenco**

Diagnosi disponibili

- Epilessia <345>
- Broncopolmonite <485>
- Pleurite <511>
- Asma Acuta Grave
- Broncopolmonite Acuta
- Bilancio di salute
- Impetigine <684.02>
- Visita di controllo e di follow up

Prescrizioni del 18/04/2011    *Data del Diario*

Prestazione	Diagnosi Legata
Visita Neurologica (Successiva alla prima) + EEG	
Visita Neurologica (Successiva alla prima) + EEG	
Visita Neurologica (Successiva alla prima) + EEG	
radiografia del torace in AP e LL	
radiografia del torace in AP e LL	
Visita Neurologica (Successiva alla prima) + EEG	
Elettroencefalogramma	
Visita Neurologica (Successiva alla prima) + EEG	

**Per legare una diagnosi a una prescrizione: tenendo premuto il tasto sn del mouse trascinare la diagnosi sopra la prescrizione a cui deve essere legata.**

Elimina Legame    Esci

f) Comparirà infatti nella casella corrispondente come Diagnosi Legata.

Premere quindi il tasto  per ritornare alla finestra *Visite Specialistiche – Esami strumentali/laboratorio* dal menù *Stampe*.

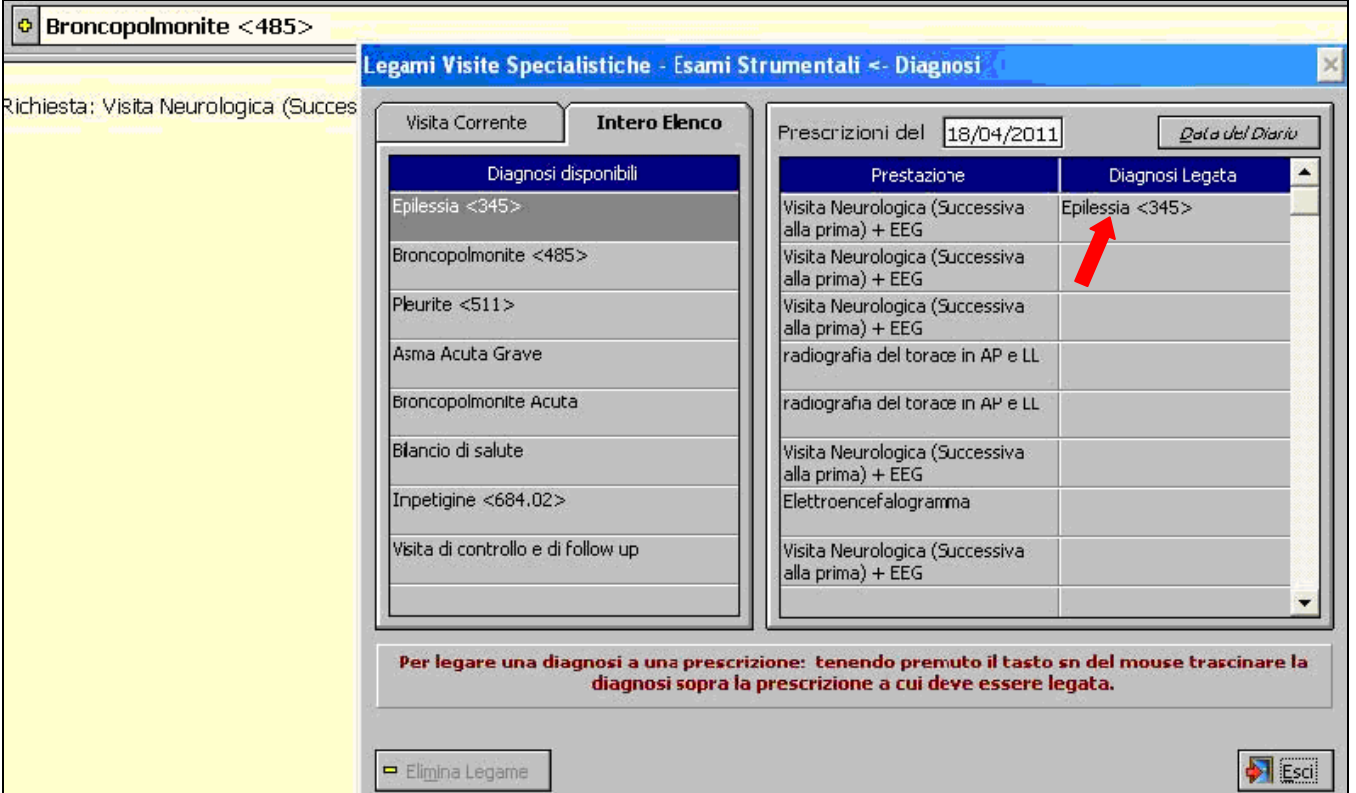

- Epilessia <345>
- Broncopolmonite <485>
- Pleurite <511>
- Asma Acuta Grave
- Broncopolmonite Acuta
- Bilancio di salute
- Impetigine <684.02>
- Visita di controllo e di follow up

Below this list is a button "Elimina Legame". To the right, there is a table of "Prescrizioni del 18/04/2011". The table has two columns: "Prestazione" and "Diagnosi Legata". A red arrow points to the "Epilessia <345>" entry in the "Diagnosi Legata" column.

Prestazione	Diagnosi Legata
Visita Neurologica (Successiva alla prima) + EEG	Epilessia <345>
Visita Neurologica (Successiva alla prima) + EEG	
Visita Neurologica (Successiva alla prima) + EEG	
radiografia del torace in AP e LL	
radiografia del torace in AP e LL	
Visita Neurologica (Successiva alla prima) + EEG	
Elettroencefalogramma	
Visita Neurologica (Successiva alla prima) + EEG	

At the bottom of the sub-window, there is a red instruction: "Per legare una diagnosi a una prescrizione: tenendo premuto il tasto **sn** del mouse trascinare la diagnosi sopra la prescrizione a cui deve essere legata." and another "Esci" button.

## Esempio 2

Similmente, in un bambino con criptorchidismo, la prescrizione della visita chirurgica pediatrica verrà legata alla diagnosi codificata trascinando la diagnosi sopra la prescrizione.

**Legami Visite Specialistiche - Esami Strumentali - Diagnosi**

Visita Corrente | Intero Elenco

Prescrizioni del 04/04/2002 | Data del Diario

Diagnosi disponibili	
Criptorchidismo <752.54>	
Epilessia <345>	
Broncopolmonite <485>	
Pleurite <511>	
Asma Acuta Grave	
Broncopolmonite Acuta	
Bilancio di salute	
Impetigine <684.02>	

Prestazione	Diagnosi Legata
VISITA CHIRURGIA INFANTILE	Criptorchidismo <752.54>

**Per legare una diagnosi a una prescrizione: tenendo premuto il tasto sn del mouse trascinare la diagnosi sopra la prescrizione a cui deve essere legata.**

Elimina Legame

Esci

**Visite Specialistiche - Esami strumentali**

Visite Specialistiche | Esami Strum

Egenzione

TIPO ricetta --

Codice	
89.7.3	Visita Cardiologica
89.7	VISITA CHIRURGIA INFANTILE
89.7	VISITA CHIRURGIA PLASTICA
89.01	VISITA CHIRURGIA PLASTICA DI C
89.7.4	Visita Chirurgica
	Visita chirurgica pediatrica
89.7.7	Visita Dermatologica
89.7.8	Visita Diabetologica

Pres

Codice	Qta	Prestazioni Selez
89.7	1	VISITA CHIRURGIA INFANTIL