



Come eliminare dal SOAP una diagnosi (o altro dato codificato) erroneamente inserito

Quando si inserisce nella riga della Testata del Diario o nel Corpo del Diario una diagnosi o un altro dato in forma codificata (dal Dizionario o da ICD9), il dato viene memorizzato in una tabella denominata SOAP, che permette di effettuare, se lo si desidera, analisi statistiche ed epidemiologiche sui dati inseriti nelle cartelle.

Tale tabella non è sempre visibile ma contiene comunque tutti i dati, conservando anche quelli introdotti eventualmente per errore. Perciò eliminare i dati errati è importante al fine di annotare e automatizzare dei dati utili a livello statistico.

Vediamo come procedere, secondo due modalità:

1.

a) Se nell'inserimento di una diagnosi (o di un altro dato) in forma codificata si commette un errore e si vuole quindi eliminare la voce dalla tabella SOAP, procederete aprendo la tabella SOAP. Premere contemporaneamente il tasto



e la lettera

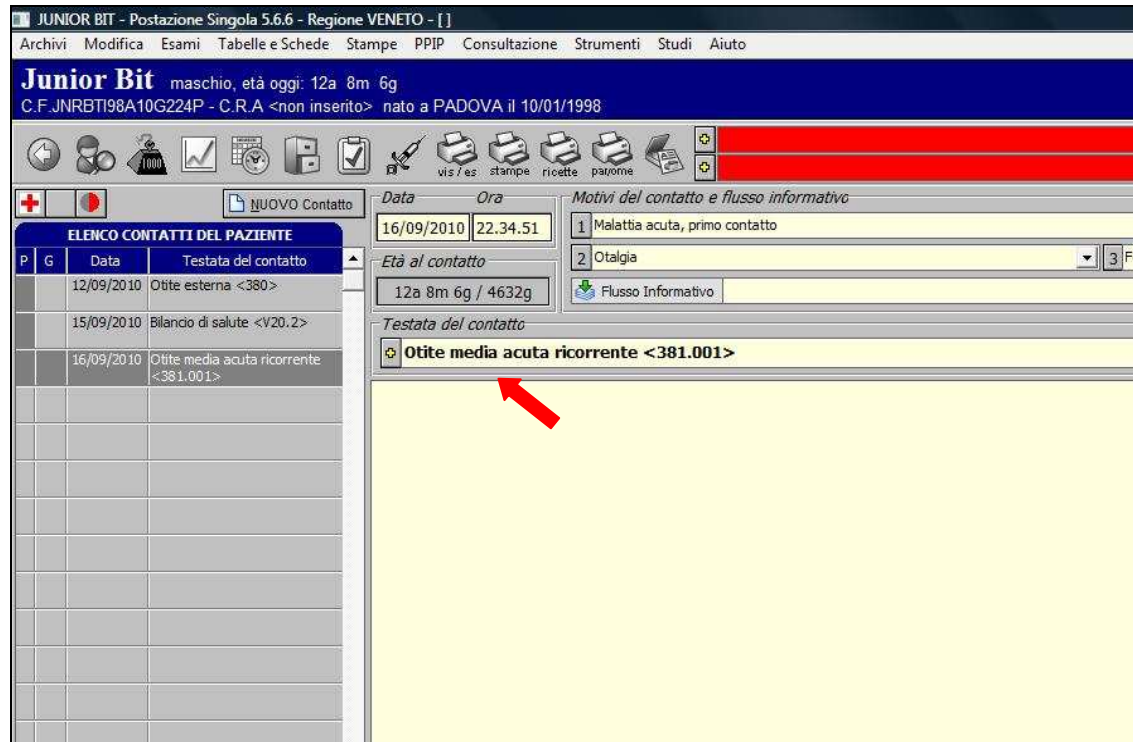

The screenshot shows the 'Junior Bit' medical software interface. The title bar reads 'JUNIOR BIT - Postazione Singola 5.6.6 - Regione VENETO - []'. The main header displays patient information: 'Junior Bit maschio, età oggi: 12a 8m 6g', 'C.F. JNRBT98A10G224P - C.R.A. <non inserito> nato a PADOVA il 10/01/1998'. Below this is a toolbar with various icons for navigation and actions. The central part of the screen is divided into several sections. On the left, there is a table titled 'ELENCO CONTATTI DEL PAZIENTE' with columns for 'P', 'G', 'Data', and 'Testata del contatto'. The table contains three rows of data:

P	G	Data	Testata del contatto
		12/09/2010	Otite esterna <380>
		15/09/2010	Bilancio di salute <V20.2>
		16/09/2010	Otite media acuta ricorrente <381.001>

To the right of the table, there are several input fields and sections. The 'Data' field is set to '16/09/2010' and the 'Ora' field to '22.34.51'. Below these are fields for 'Età al contatto' (12a 8m 6g / 4632g) and 'Testata del contatto' (Otite media acuta ricorrente <381.001>). A red arrow points to this entry. The bottom right section is a large yellow area for notes, with a red arrow pointing to it. The top right section contains 'Motivi del contatto e flusso informativo' with a list of items: '1 Malattia acuta, primo contatto', '2 Otaglia', and '3 Flusso Informativo'.

2.

Esiste poi la possibilità di rendere visibile nella pagina principale di JBit la tabella S.O.A.P e utilizzare quindi una procedura veloce per compiere l'operazione di eliminazione della diagnosi che avete visto in precedenza.

Vediamo come procedere per attivare la tabella:

a) Per prima cosa aprire dal menu principale il menu *Archivi* e cliccare la voce *Settaggi*

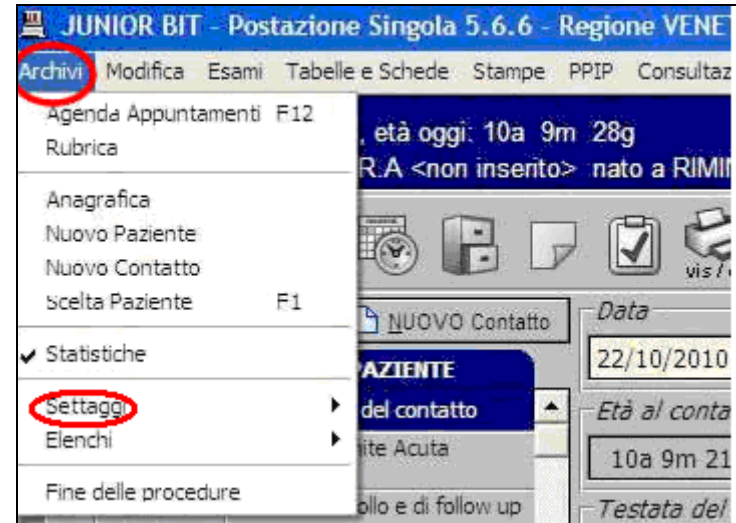

b) Vi si apriranno le schede dei settaggi generali. Selezionare la scheda *Personali* e cliccate il tasto *VISUALIZZA...*

Tra i parametri visualizzati dovrete spuntare la casella *Tabella SOAP di ogni contatto*. Premere il tasto *Esci* per completare l'operazione e tornare alla schermata principale.

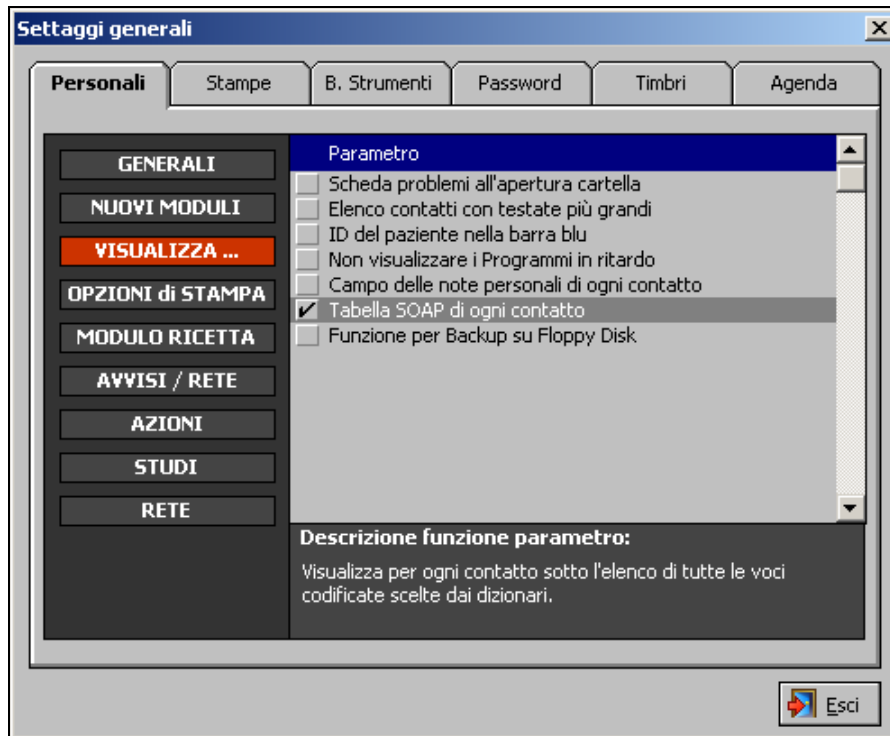

c)
La tabella SOAP sarà visibile in fondo alla pagina principale di JBit.
Nell'esempio compare tra le voci codificate e salvate la voce *Otite media acuta ricorrente*.

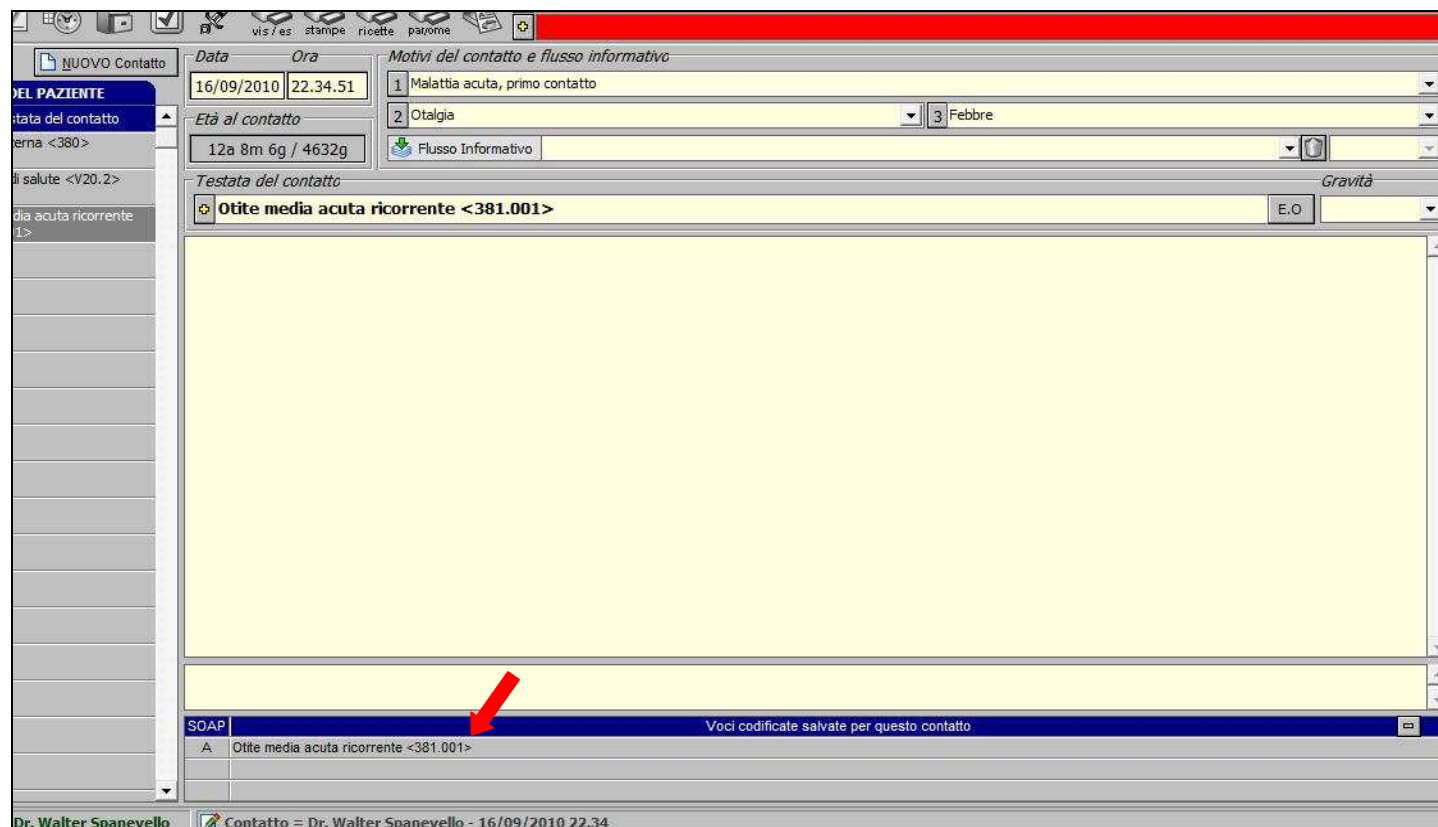

d) Nella pagina principale di Jbit a questo punto cliccare sulla voce per selezionarla all'interno della tabella SOAP.

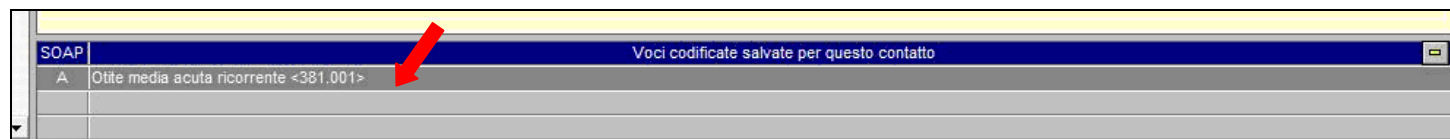

A screenshot of a web application interface showing a table with a blue header and grey rows. The header contains the text "SOAP" and "Voci codificate salvate per questo contatto". The first row of the table contains the text "A Oite media acuta ricorrente <381.001>". A red arrow points to this row.

SOAP		Voci codificate salvate per questo contatto
A	Oite media acuta ricorrente <381.001>	

e) Premere quindi il tasto  elimina a destra della tabella.

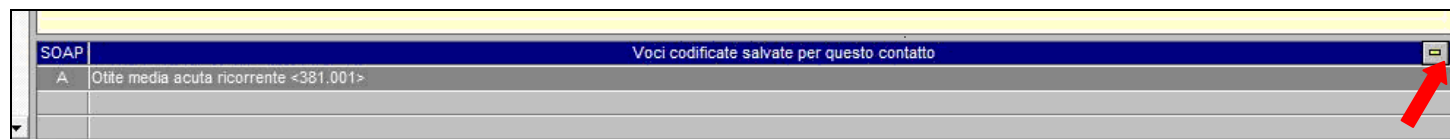

A screenshot of the same web application interface as above. A red arrow points to a small delete icon (a square with a minus sign) located at the end of the first row of the table.

SOAP		Voci codificate salvate per questo contatto
A	Oite media acuta ricorrente <381.001>	

f) La diagnosi errata (o altro dato codificato) scompare dalla Tabella SOAP e viene completamente cancellata dalla memoria. Ora è possibile inserire i dati corretti, relativi alla diagnosi oppure ad altro dato codificato.

The screenshot displays a medical software interface for patient management. At the top, the patient's name is partially visible as "GZZ4F - C.R.A. <non inserito> nato a Padova il 10/07/1990". The interface includes a toolbar with icons for "vis/es", "stampe", "ricette", and "parome". A "NUOVO Contatto" button is present. The main area is divided into sections: "ATTI DEL PAZIENTE" on the left, "Data" (16/09/2010, 0.04.14), "Età al contatto" (12a 8m 6g / 4632g), and "Motivi del contatto e flusso informativo" (1. Malattia acuta, primo contatto; 2. Ootalgia; 3. Febbre). Below this, "Testata del contatto" shows "Otite media acuta ricorrente <381.001>" with a "Gravità" dropdown set to "E.O.". A large yellow area is reserved for notes. At the bottom, a "SOAP" section is titled "Voci codificate salvate per questo contatto".